

UNSERE EXPERTEN - FÜR SIE!

Priv.-Doz. Dr. med. Alexandra König
Chefärztin der Klinik für Allgemein-,
Viszeral-, Thorax- & Gefäßchirurgie



Dr. med. Marcus Schmitt
Chefarzt der Medizinischen Klinik II
- Innere Medizin, Gastroenterologie,
Hepatologie, Stoffwechselerkrankun-
gen & Infektionen



KONTAKT

Klinik für Allgemein-, Viszeral-, Thorax- und
Gefäßchirurgie
Chefärztin
Priv.-Doz. Dr. med. Alexandra König
Sekretariat
Frau Anke Berner
Tel. (04421) 89-2142
anke.berner@klinikum-whv.de

Medizinische Klinik II - Innere Medizin, Gastroentero-
logie, Stoffwechselerkrankungen und Infektionen
Chefarzt
Dr. med. Marcus Schmitt
Sekretariat
Frau Nadja Sharaf
Tel. (04421) 89-1142
nadja.sharaf@klinikum-whv.de

Klinikum Wilhelmshaven gGmbH
Friedrich-Paffrath-Straße 100
26389 Wilhelmshaven
www.klinikum-whv.de

Bildnachweis: © Henrie / Fotolia.com

KLINIKUM
WILHELMS
HAVEN

Pankreaskrebs- & Lebertag 2017

Veranstaltung für Patienten & Interessierte
Dienstag, 21. November 2017 ab 16.30 Uhr

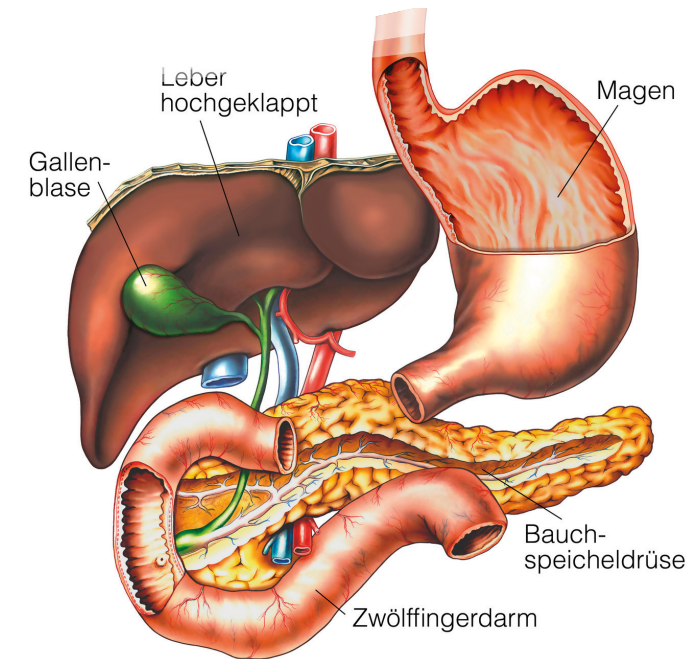

ZTI Zentrum für
Tumorbiologie &
Integrative Medizin

VORWORT

Sehr geehrte Damen und Herren,

anlässlich des 4. Welt-Pankreaskrebstages und des 18. Deutschen Lebertages möchten wir aufklären. Die Veranstaltung mit 2 Themenblöcken informiert über Erkrankungen von Leber und Bauchspeicheldrüse:

Risiken, Anzeichen und operative Therapie des Bauchspeicheldrüsenkrebs

Die Bauchspeicheldrüse (Pankreas) reguliert Verdauungsprozesse und den Blutzuckerspiegel. Sie ist etwa 14–20 cm lang und eine lebensnotwendige Drüse. Krebserkrankungen der Bauchspeicheldrüse sind bis auf wenige Ausnahmen schlecht und ausschließlich chirurgisch heilbar. Die Überlebenschancen sind sehr gering. Zudem droht der Krebs bis 2030 auf Platz 2 der häufigsten krebsbedingten Todesursachen vorzurücken, falls keine Fortschritte im Kampf dagegen erzielt werden. Aber wir können und werden das ändern: Durch bessere Aufklärung, intensivere Forschung und neue Therapien wie bei anderen Krebsarten bereits erfolgreich geschehen.

An die Leber denken!

Die Leber ist das zentrale Stoffwechselorgan unseres Körpers. Sie erfüllt zahlreiche Aufgaben. Dennoch ist die Leber ein Organ, das wenig Beachtung findet. Ursache für Erkrankungen der Leber ist nicht immer der Alkohol, sondern z.B. auch Hepatitis und Übergewicht. Früh erkannt sind Lebererkrankungen meist gut behandelbar. Da sie völlig symptomfrei verlaufen können, bleiben sie jedoch oft lange unbemerkt. Ganz unterschiedliche und unspezifische Beschwerden, wie Müdigkeit oder Schmerzen in der Leberregion können erste Anzeichen sein. Denken Sie daher an Ihre Leber! Prüfen Sie Ihre Leberwerte! Sie geben wichtige Hinweise auf den Gesundheitszustand Ihres lebenswichtigen Organs.

PROGRAMM

Dienstag, 21. November 2017

> 16.30 Uhr

Begrüßung

Priv.-Doz. Dr. med. Alexandra König,
Dr. med. Marcus Schmitt

Risiken, Anzeichen und operative Therapie des Bauchspeicheldrüsenkrebs

> 16.35 - 16.50 Uhr

Bauchspeicheldrüsenkrebs - nicht selten & tückisch

Priv.-Doz. Dr. med. Alexandra König

> 16.50 - 17.00 Uhr

Informationen der Selbsthilfegruppe Bauchspeicheldrüsenerkrankte

Wolfgang Schlüter

An die Leber denken!

> 17.00 - 17.30 Uhr

Leberwerte als Wegweiser

Dr. med. Marcus Schmitt

Im Anschluss an die Kurzvorträge stehen Ihnen unsere Experten für Gespräche und Fragen zur Verfügung.



WEITERE INFORMATIONEN

> Hilfe zur Selbsthilfe

Informationsstand der Selbsthilfegruppe Bauchspeicheldrüsenerkrankte - AdP e.V.

Regionalgruppe Oldenburg/Weser-Ems
Ansprechpartner ist Herr Wolfgang Schlüter



> Veranstaltungsort

Vortragssaal des
Klinikums Wilhelmshaven

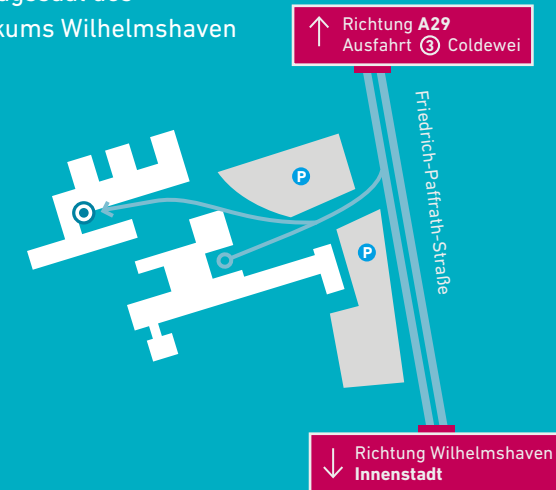

Kostenlose
Infoveranstaltung
Dienstag, 21.11.2017